

Curso/oficina

EXTENSÃO ACADÊMICA NA PRÁTICA

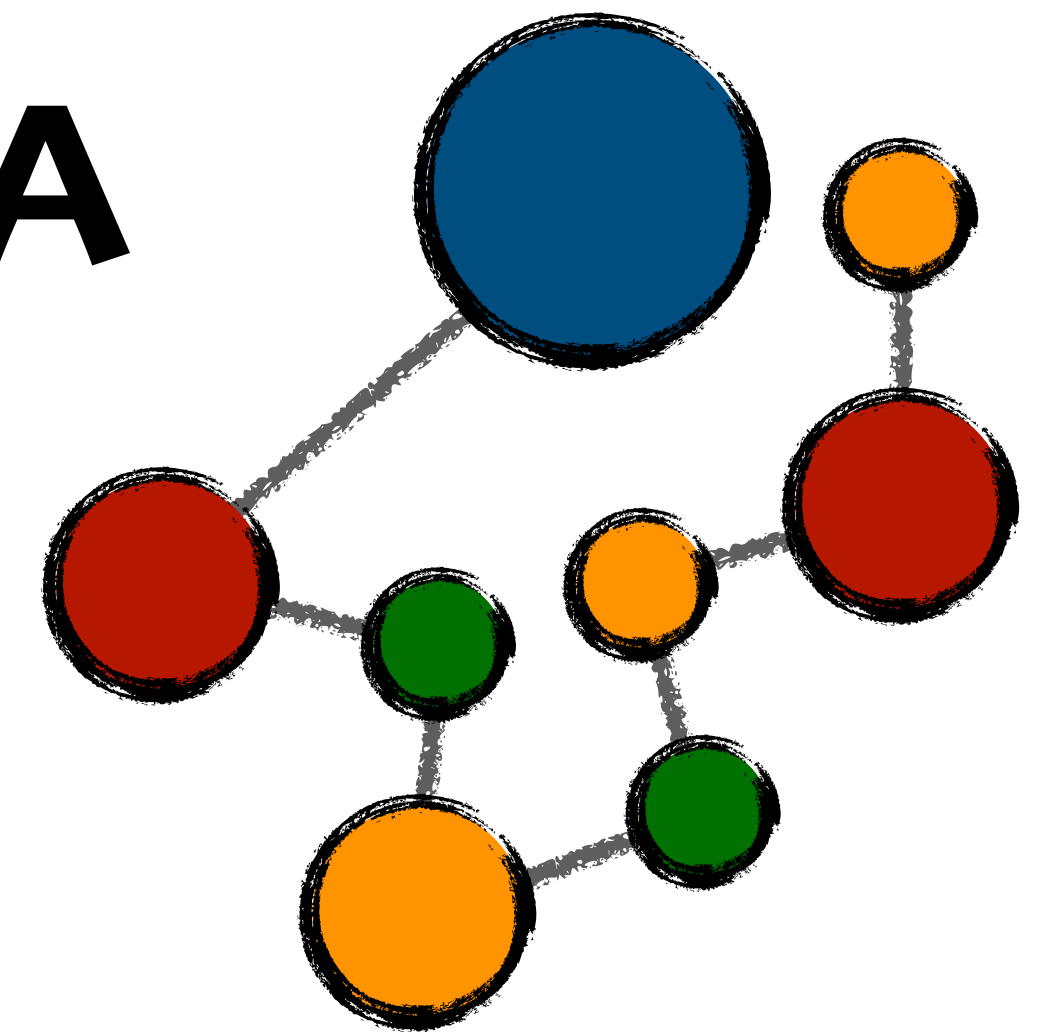

PRORH
PRÓ-REITORIA
DE RECURSOS
HUMANOS

PROEX
PRÓ-REITORIA
DE EXTENSÃO

UF *m* G

EXTENSÃO ACADÊMICA NA PRÁTICA

Público-alvo: docentes e servidores técnico-administrativos com prioridade para os recém-admitidos.

Objetivos: fortalecer a dimensão acadêmica da extensão; capacitar servidores em relação aos conceitos e normativas da extensão na UFMG.

Carga horária: 8h por oficina/32h total

Período: 13 de setembro a 13 de dezembro de 2022

Vagas: 40 vagas para cada uma das oficinas

Horário: 4 terças-feiras (a segunda terça-feira de cada mês), das 14h às 18h

Local: CAD 1

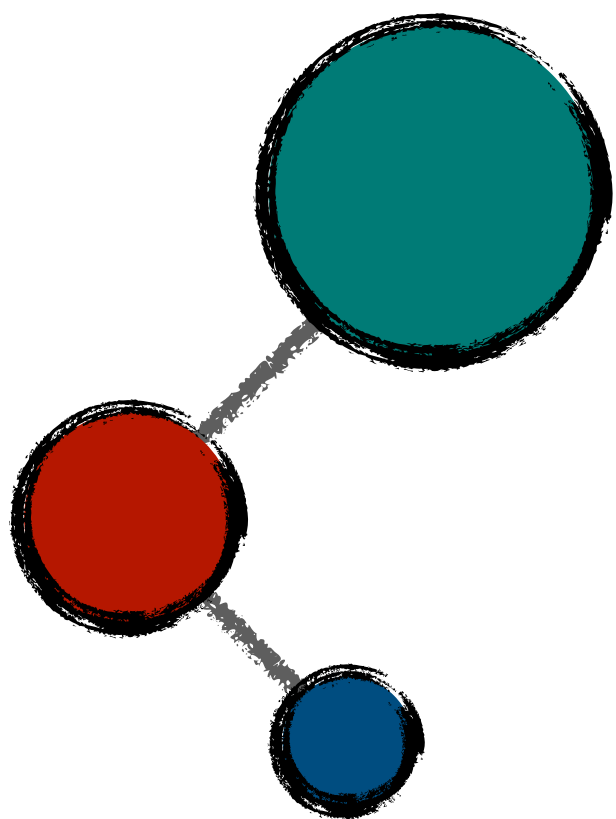

EXTENSÃO ACADÊMICA NA PRÁTICA

Distribuição das vagas: 30 vagas para docentes e 10 vagas para técnico-administrativos.

Critérios de Seleção: menor tempo na UFMG. Em caso de empate, maior idade.

Requisitos: possuir e-mail @ufmg.br ativo, dispositivos eletrônicos e acesso à internet que permitam a realização de atividades assíncronas.

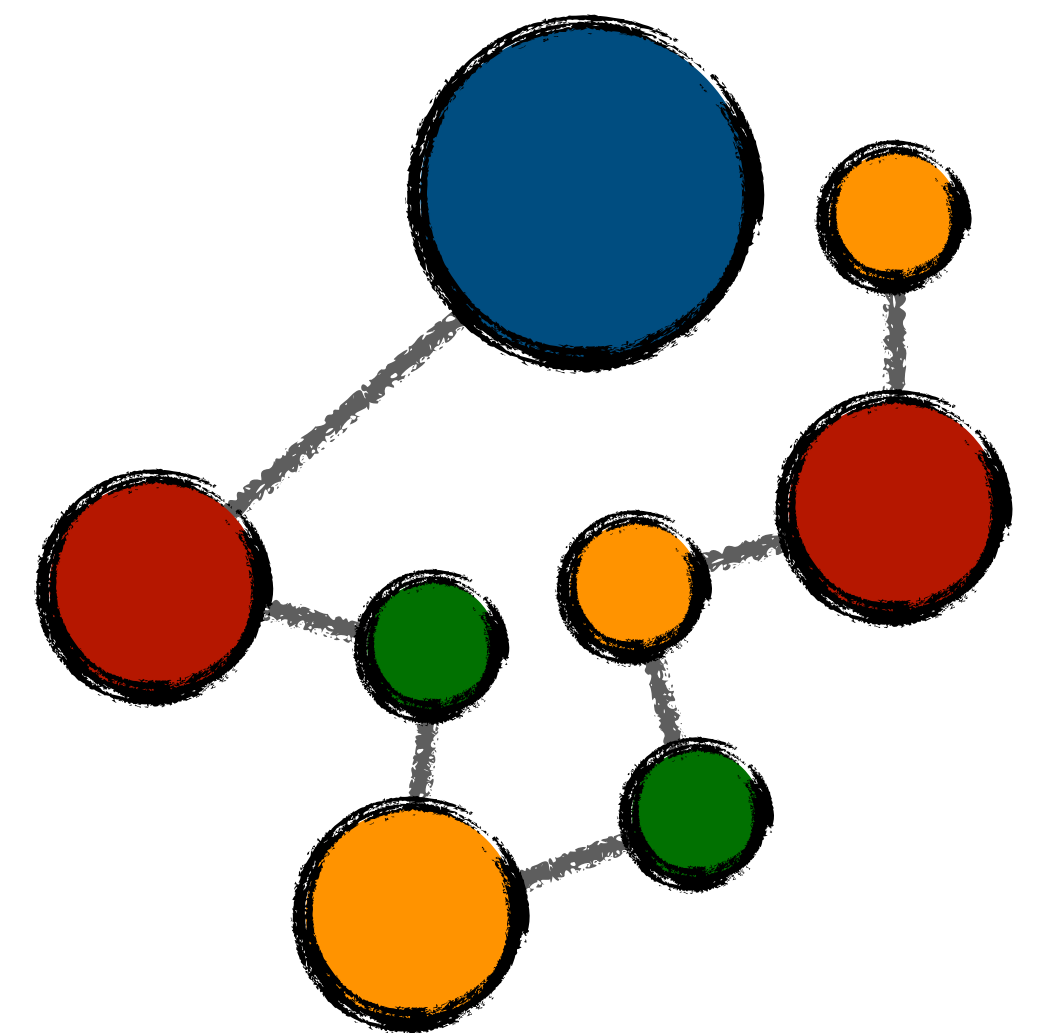

EXTENSÃO ACADÊMICA NA PRÁTICA

Oficina 3: **Como submeter a minha atividade de extensão aos editais de fomento da PROEX? Como é o processo de avaliação da extensão na UFMG?**

Setembro

Seg	Ter	Qua	Qui	Sex	Sáb	Dom
			1	2	3	4
5	6	7	8	9	10	11
12	13	14	15	16	17	18
19	20	21	22	23	24	25
26	27	28	29	30		

Outubro

Seg	Ter	Qua	Qui	Sex	Sáb	Dom
					1	2
3	4	5	6	7	8	9
10	11	12	13	14	15	16
17	18	19	20	21	22	23
24	25	26	27	28	29	30
31						

Novembro

Seg	Ter	Qua	Qui	Sex	Sáb	Dom
	1	2	3	4	5	6
7	8	9	10	11	12	13
14	15	16	17	18	19	20
21	22	23	24	25	26	27
28	29	30				

Dezembro

Seg	Ter	Qua	Qui	Sex	Sáb	Dom
			1	2	3	4
5	6	7	8	9	10	11
12	13	14	15	16	17	18
19	20	21	22	23	24	25
26	27	28	29	30	31	

Oficina 1: **Tenho uma ideia, como faço para transformá-la em atividade de extensão?**

Oficina 4: **O que eu faço é divulgação científica?**

Oficina 2: **Do que se trata a formação em extensão na graduação e como posso contribuir?**

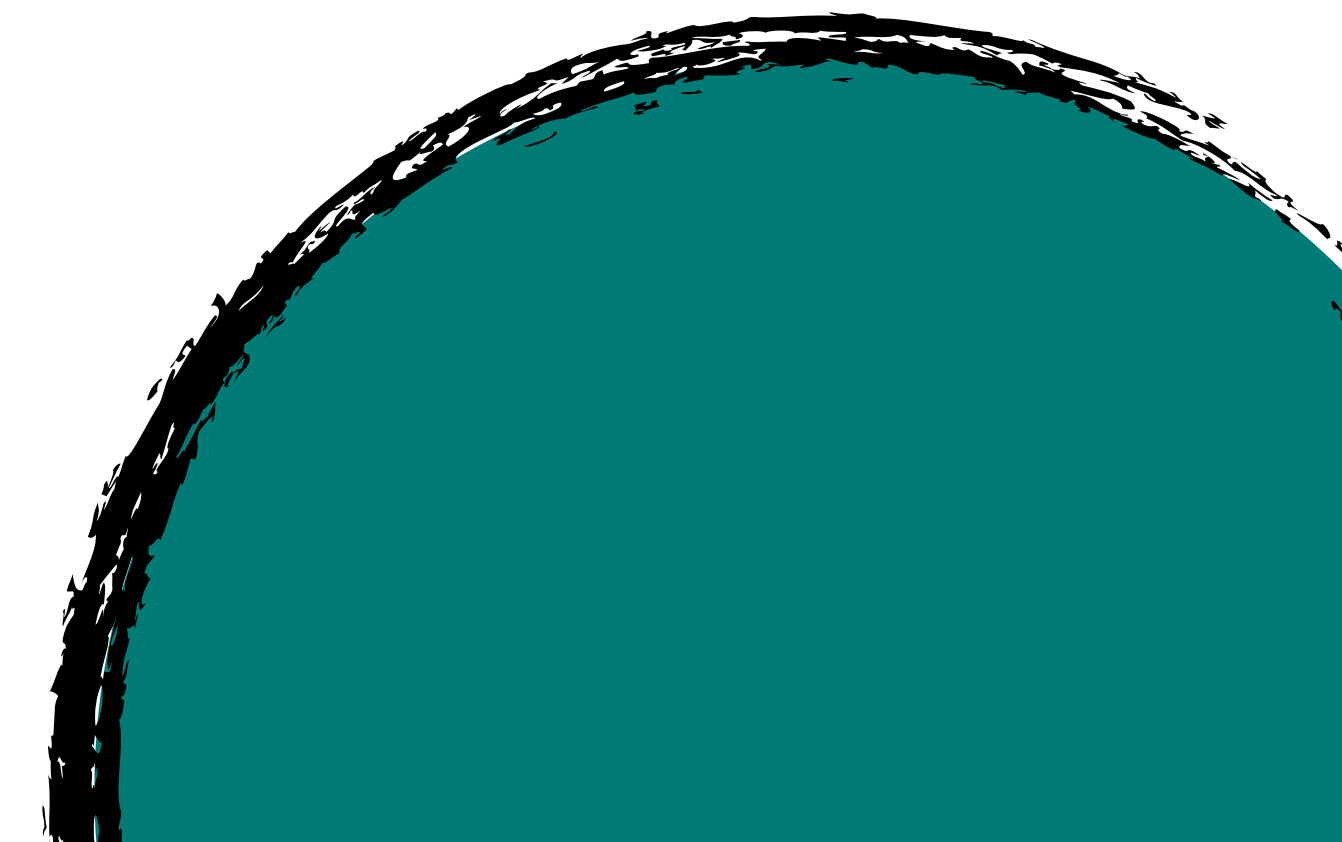

EXTENSÃO ACADÊMICA NA PRÁTICA

Oficina 1: **Tenho uma ideia, como faço para transformá-la em atividade de extensão?**

Abordagem sobre as dúvidas cotidianas (que chegam à Proex e também aquelas trazidas pelos/as participantes) em relação aos conceitos, diretrizes e modalidades de atividades de extensão; sobre tramitação da proposta na unidade acadêmica e como pesquisar e preencher informações no SIEX.



EXTENSÃO ACADÊMICA NA PRÁTICA

Oficina 2: **Do que se trata a formação em extensão na graduação e como posso contribuir?**

Integração da extensão aos cursos por meio de vínculo das atividades de extensão às atividades acadêmicas curriculares. Entendimento do contexto atual, das resoluções e dos trâmites da extensão.



EXTENSÃO ACADÊMICA NA PRÁTICA

Oficina 3: Como submeter a minha atividade de extensão aos editais de fomento da PROEX? Como é o processo de avaliação da extensão na UFMG?

Abordagem das principais possibilidades de fomento à extensão oferecidas pela PROEX e de qualificação das propostas para concorrer a elas. Procedimentos relativos à gestão das bolsas de extensão. Discussão sobre as diretrizes para a Política de Avaliação da Extensão da UFMG e principais práticas avaliativas institucionais.



EXTENSÃO ACADÊMICA NA PRÁTICA

Oficina 4: **O que eu faço é divulgação científica?**

Marcos do processo de institucionalização da divulgação científica na UFMG; diretrizes para estruturação e prática da divulgação científica na UFMG; possibilidades para a divulgação e/ou discussão, na unidade, das diretrizes encontradas na Resolução 02/2021, visando promover o fortalecimento, tanto quantitativo como qualitativo, da divulgação científica nas unidades.

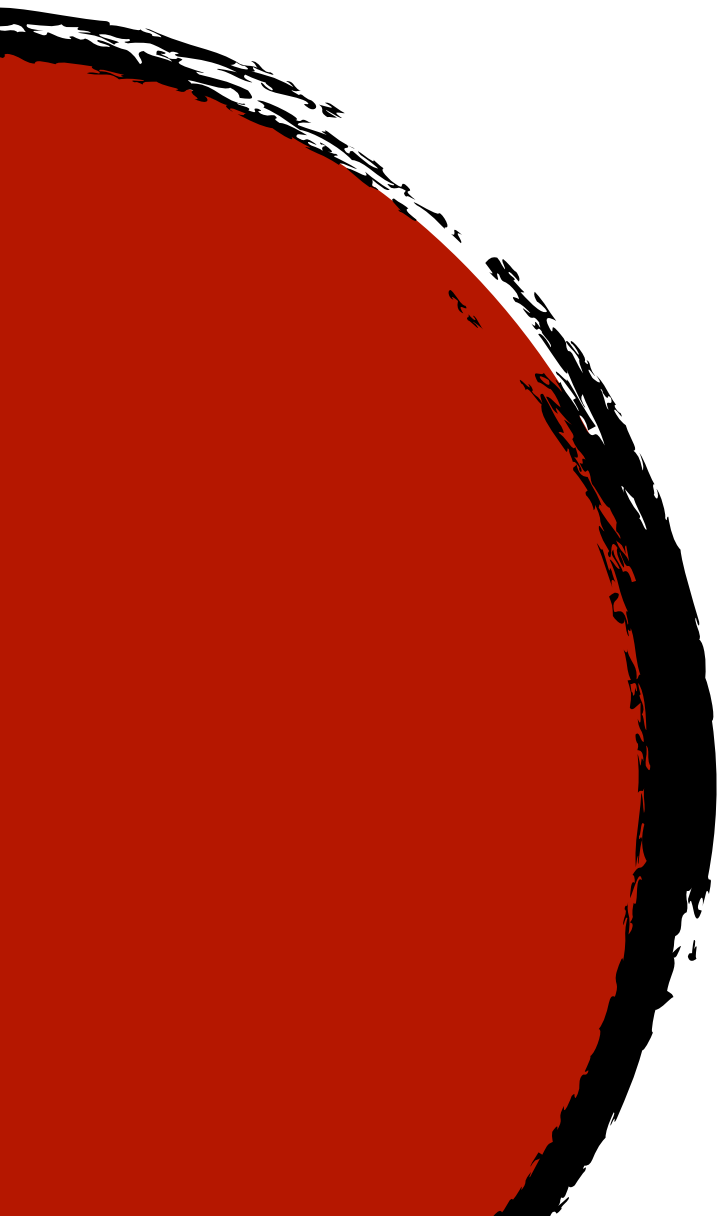

Metodologia

O participante poderá se inscrever em **uma** ou **mais oficinas** de acordo com seu interesse e disponibilidade.

Para cada uma das oficinas:

MATERIAL DE REFERÊNCIA

Disponibilizado na Plataforma Moodle, com previsão de 2h para leitura prévia

ENCONTRO PRESENCIAL

De 4h, discussão dos assuntos trazidos pelos participantes e questões contidas no material de referência

ENTREGA RELATÓRIO FINAL

Avaliação da oficina e reflexão sobre o conteúdo. Postar no Moodle (2h para elaboração)

Todas as oficinas terão **abordagem prática**, de modo a aproximar as questões da extensão ao contexto dos/das participantes.

Cronograma

OFICINAS		CH	DATAS
1	Tenho uma ideia, como faço para transformá-la em atividade de extensão?	8	5 set (disponibilização do material de referência no moodle)
			13 set (oficina presencial) das 14h às 18h
			20 set (entrega do relatório no moodle)
2	Do que se trata a formação em extensão na graduação e como posso contribuir?	8	4 out (disponibilização do material de referência no moodle)
			11 out (oficina presencial) das 14h às 18h
			18 out (entrega do relatório no moodle)
3	Como submeter a minha atividade de extensão aos editais de fomento da PROEX? Como é o processo de avaliação da extensão na UFMG?	8	31 out (disponibilização do material de referência no moodle)
			8 nov (oficina presencial) das 14h às 18h
			16 nov (entrega do relatório no moodle)
4	O que eu faço é Divulgação científica?	8	6 dez (disponibilização do material de referência no moodle)
			13 dez (oficina presencial) das 14h às 18h
			20 dez (entrega do relatório no moodle)

Certificação

O certificado contemplará a carga horária do número de oficinas que o servidor cumpriu os requisitos:

- **participação** presencial na oficina;
- entrega do **relatório** de participação e avaliação da oficina no Moodle.

EXTENSÃO ACADÊMICA NA PRÁTICA

Inscrições:

Julho

Seg	Ter	Qua	Qui	Sex	Sáb	Dom
				1	2	3
4	5	6	7	8	9	10
11	12	13	14	15	16	17
18	19	20	21	22	23	24
25	26	27	28	29	30	31

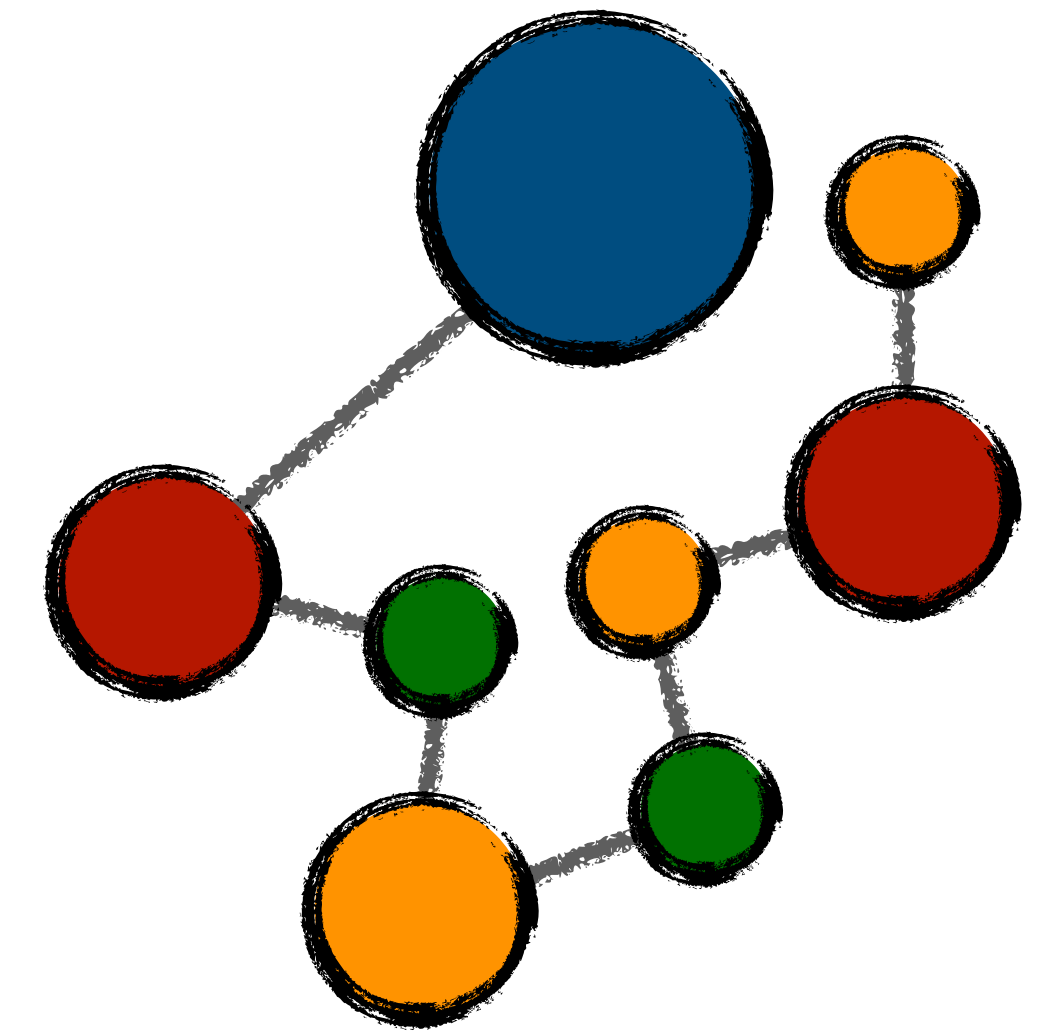

<https://www.ufmg.br/prorh/>

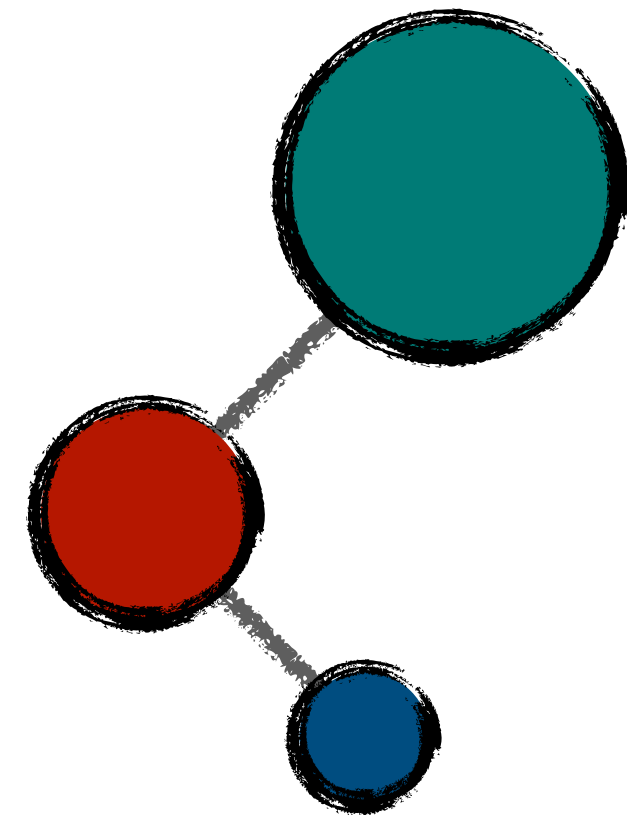

obrigado!

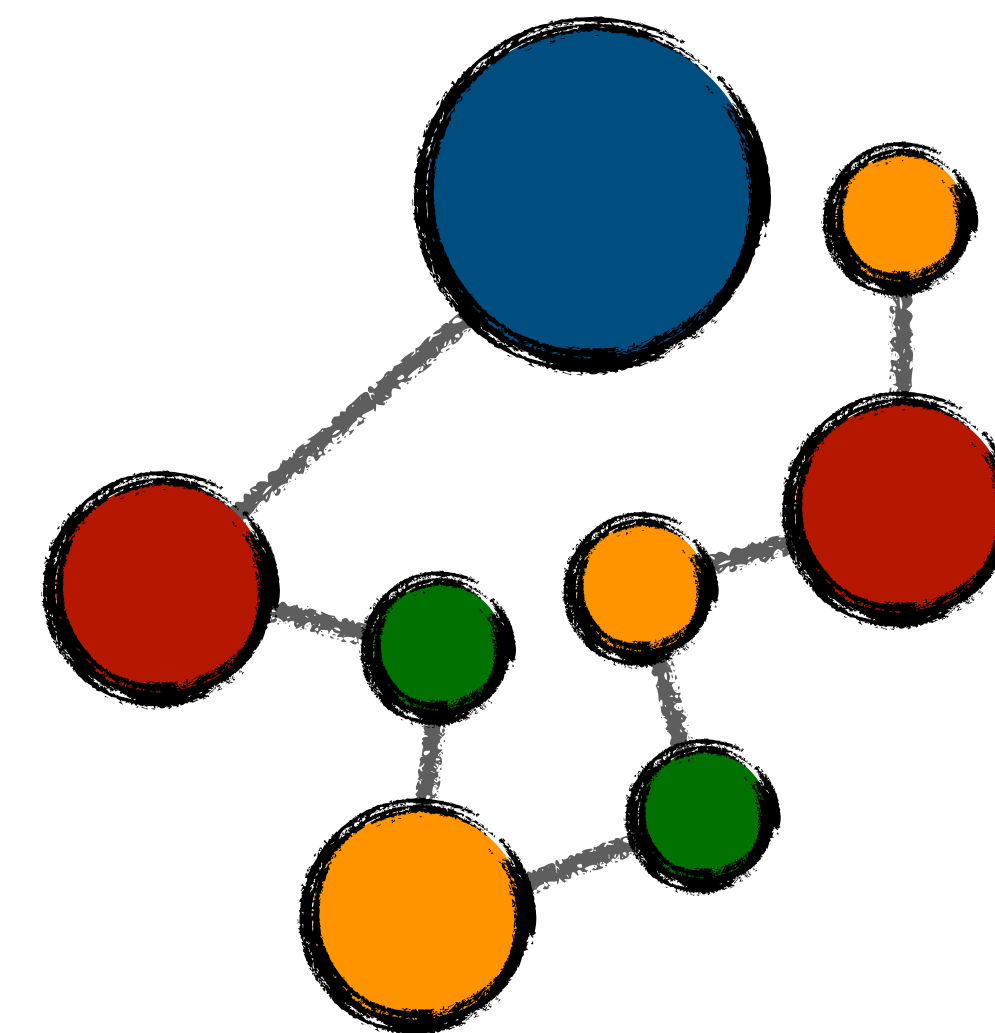

PRORH
PRÓ-REITORIA
DE RECURSOS
HUMANOS

PROEX
PRÓ-REITORIA
DE EXTENSÃO

UF *m* G